

¿Qué es la **PLAGA**?

Una enfermedad que afecta a los humanos y otros mamíferos. Es causada por la bacteria *Yersinia pestis*.

Formas comunes de la plaga:

- Peste bubónica (*la más común*)
- Peste septicémica (*ocurre cuando las bacterias de la peste se multiplican en el torrente sanguíneo*)
- Peste neumónica (*ocurre cuando las bacterias de la peste infectan los pulmones*)



¿Cómo se contrae la peste?



Tocar o despellejar animales infectados (*como perritos de las praderas, ardillas, ratas y conejos*)



Picaduras de pulgas infectadas



Inhalar gotitas de la tos de una persona o animal infectado (*especialmente gatos enfermos*)

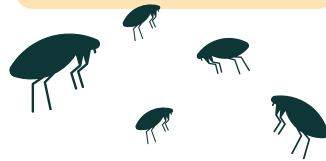

¿Dónde ocurre la plaga?

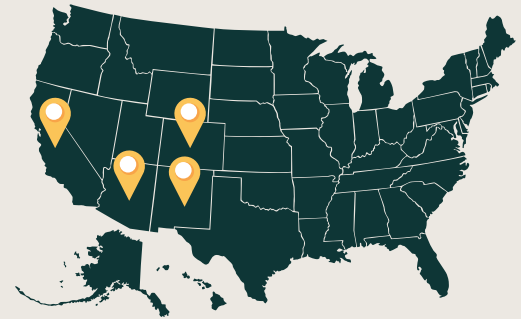

La peste ocurre naturalmente en el oeste de los Estados Unidos, particularmente en **Arizona, California, Colorado y Nuevo México**.

Síntomas

Peste bubónica

- Ganglio linfático inflamado y/o doloroso (*generalmente en la ingle, la axila o el cuello*)
- Fiebre
- Escalofríos
- Dolor de cabeza
- Agotamiento extremo

Peste septicémica

- Fiebre alta
- Agotamiento
- Mareo
- Dolor abdominal

Peste neumónica

- Fiebre alta
- Escalofríos
- Tos
- Respiración dificultosa
- Toser moco con sangre

Fuentes:

<https://www.cdc.gov/plague/diagnosis/index.html>

https://www.cdc.gov/plague/resources/235098_Plaguefactsheet_508.pdf



@FortBendHealth | hhsoutreach@fbctx.gov | www.fbchhs.org

Reviewed: May 6, 2024

Tratamiento

- Tratable con antibióticos comúnmente disponibles.
- Cuanto antes un paciente busque atención médica y reciba un tratamiento adecuado para la peste, mayores serán sus posibilidades de recuperarse por completo.

Pruebas

El diagnóstico se realiza tomando muestras del paciente, especialmente sangre o parte de un ganglio linfático inflamado, y enviándolas para pruebas de laboratorio.

Prevención

Proteger a ti y a tu familia



Eliminar los lugares de anidación de roedores alrededor de casas, cobertizos y garajes.



Evite recoger o tocar animales muertos.



Use guantes si debe manipular animales enfermos o muertos.



Reportar animales enfermos o muertos al departamento de salud local o a los funcionarios encargados de hacer cumplir la ley.

Protege a tus mascotas



Trate regularmente a los perros y gatos contra las pulgas.



Mantenga la comida para mascotas en recipientes a prueba de roedores.



Lleve a las mascotas enfermas al veterinario lo antes posible.



No permita que las mascotas cacen o deambulen en hábitats de roedores, como colonias de perritos de las praderas.

Descargo de responsabilidad: Esta información no constituye consejo médico ni una relación médico-paciente

